

令和8年度事業計画

令和8年4月1日から令和9年3月31日まで

一般社団法人全国漁業就業者確保育成センター

第1 事業方針

我が国の漁業は深刻な人手不足に直面しており、将来に向けた担い手の確保、そして定着が喫緊の課題である。令和8年度は、以下の3点を重点方針として取り組む。

1. 労働環境の整備及びコンプライアンスの徹底

漁業現場における安全対策およびハラスメント対策を促進し、新規就業者が「長期的に定着できる職場環境への改善」を図る。

2. 多様性の推進

性別や経験を問わず、意欲ある人材が安心して働ける「開かれた漁業」を目指す。

3. 現場志向の支援

現場のニーズを迅速に反映した、実効性の高い活動を展開する。

第2 組織運営体制

全国の漁業関係者の模範となるよう、時代に即した体制を再構築し、自立性と機動性を高める。

ガバナンス体制の強化

全役職員が能力を発揮できるよう、ガバナンス体制を構築し、ハラスメント防止対策を徹底する。外部有識者の知見を導入し、適切な組織運営を担保する。

【令和8年4月1日会員数】

○正会員 5名 ○賛助会員 18会社・団体 ○一般会員 45会社・団体

一般会員の更なる募集を行い、漁業現場のリアルな状況を把握し組織運営の活性化を図る。

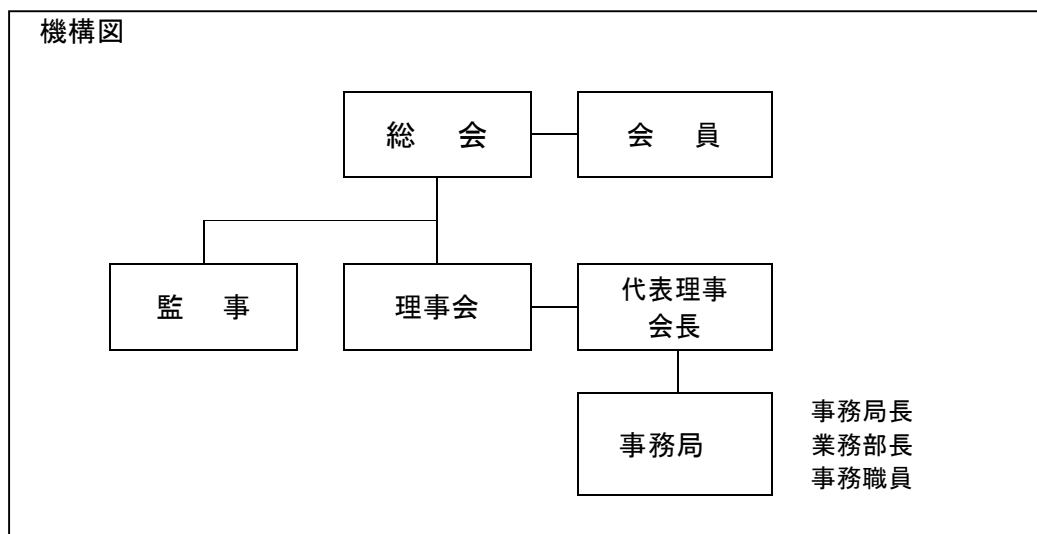

第3 主な事業内容

1 事業方針に基づき下記事業を実施する

1) 国庫補助事業

事業名	概要	金額	実施期間
① 経営体育成総合支援事業	●漁業就業支援フェアの開催 ●漁業現場での長期研修実施 ●漁業学校等で学ぶ研修生に対する支援	283,147 千円	交付決定日～ 令和9年3月31日
② 漁業担い手確保緊急支援事業 (令和7年度補正予算)	●水産高校等での漁業ガイド ンス「漁師の仕事！知る授業」 及び「船と漁業を知る授業」 の開催 ●インターンシップによる現 場研修の実施	400,426 千円	令和8年4月1日～ 令和9年3月31日
③ 被災地次世代漁業 人材確保支援事業	●漁業に係る資格取得講習会 及び漁業安全に係る講習会の 開催。	467,302 千円	交付決定日～ 令和9年3月31日
④ 漁船安全対策推進 事業	●全国に「安全推進員」を養 成するため、漁船の安全操業 対策に資する講習会等を実施 する。 ●「安全責任者」を養成する 講習会等を実施する。 ●「熱中症対策キャンペーン」 「漁船安全月間キャンペーン」 を実施する。	6,053 千円	交付決定日～ 令和9年3月31日

2) 非補助事業

事業名	概要	金額	実施期間
① インターンシップ 助成事業	●水産・海洋系高校等の生徒 が、漁業会社（主として一般 会員）を訪問し、就業の選択 肢として漁業への理解を深め る ●上記にかかる交通費の一部 を助成	300 千円	令和8年4月1日～ 令和9年3月31日
② 水産高校交流事業	●当センターが取り組む「水 産高校応援プロジェクト」の 運営費 ・船と漁業を知る授業での交 流会開催、参加者への弁当代 一部 ・ノベルティグッズ制作等	700 千円	令和8年4月1日～ 令和9年3月31日

2 水産関係団体に対し、連絡、助言または支援を行う

都道府県に設置された事業実施機関(漁連等)及び賛助会員等と連携し、水産業・漁村の活性化及び漁業経営の安定化を目指す。

3 社会貢献活動

当センターの活動普及と社会的責任の履行を目的とし、オリジナルグッズを制作・頒布し、収益の一部（原価への上乗せ分）を公益社団法人漁船海難遺児育英会や災害等により被災した漁業関係者へ寄付する。

令和8年度収支予算書(案)

令和8年4月1日～令和9年3月31日

一般社団法人 全国漁業就業者確保育成センター
(単位:円)

科 目	合 計	一般会計	補助事業会計			
			①経営体育成総合支援事業	②漁業担い手確保緊急支援事業(R7補正)	③被災地次世代漁業人材確保支援事業	④漁船安全対策推進事業
I 収入の部						
1. 会費収入	2,330,000	2,330,000	0	0	0	0
(1)正会員会費	50,000	50,000	0	0	0	0
(2)賛助会員会費	1,430,000	1,430,000	0	0	0	0
(3)一般会員会費	850,000	850,000	0	0	0	0
2. 国庫補助金収入	1,156,928,000	0	283,147,000	400,426,000	467,302,000	6,053,000
3. 協賛金	600,000	600,000	0	0	0	0
当期収入合計(A)	1,159,858,000	2,930,000	283,147,000	400,426,000	467,302,000	6,053,000
前期繰越収支差額	10,900,000	10,900,000	0	0	0	0
収入合計(B)	1,170,758,000	13,830,000	283,147,000	400,426,000	467,302,000	6,053,000
II 支出の部						
1. 事業費	1,136,128,000	1,000,000	277,147,000	393,426,000	459,302,000	5,253,000
2. 管理運営費	24,000,000	2,200,000	6,000,000	7,000,000	8,000,000	800,000
3. 寄付金運営費	0	0	0	0	0	0
当期支出合計(C)	1,160,128,000	3,200,000	283,147,000	400,426,000	467,302,000	6,053,000
当期収支差額(A)-(C)	-270,000	-270,000	0	0	0	0
次期繰越収支差額(B)-(C)	11,000,000	11,000,000	0	0	0	0